

2000

2007

2008

写真展

ロードのキセキ

スタッフが撮影した

療育ねっとわーく川崎の23年

2014
2015

場所：多摩市民館ギャラリー（多摩区役所2F）

日時：2023年

12月1日（金）

～12月6日（水）

10時半～16時半 入場無料

主催：療育ねっとわーく川崎 044-930-0160（担当：谷）

病気や障害があっても、家族に囲まれ地域での生活を豊かにすごすこと、そして家族もまた一人の人間として豊かな生活を送ること、この二つを両立させるためには、家族全体を支える地域の力が必要です。ひとりひとりの生活を豊かにするケアを家族だけに任せない。そんな地域の力を集める場所、これが療育ねっとわーく川崎です。

2013

2009
2010
2011
2012

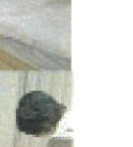
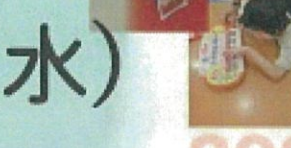
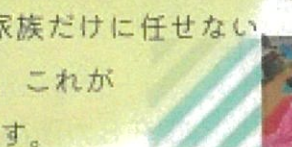
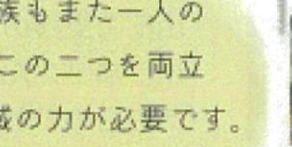
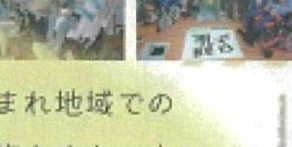
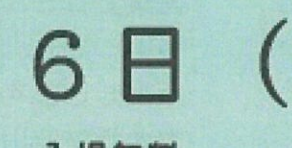
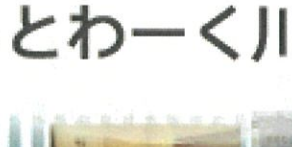
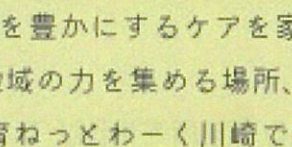
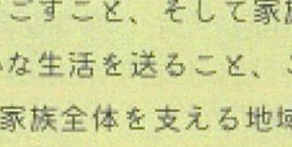
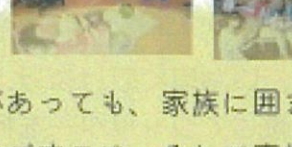
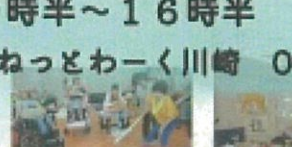
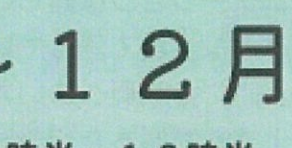
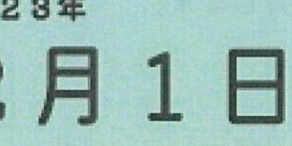
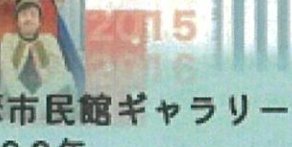
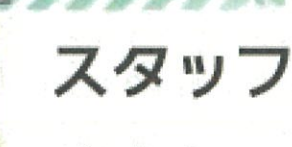
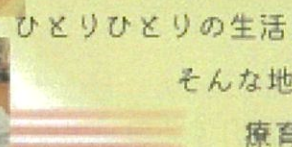
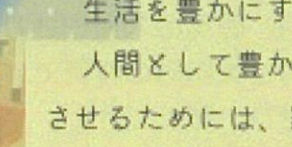
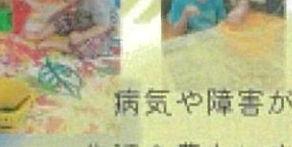

2020

2021

2022

2023

写真展 ロンドのキセキ

「一人一人を豊かにするケアを家族だけに任せない、そんな地域の力を集める場所」をめざし療育ねっとわーく川崎は、登戸の地で活動を続け23年が経ちました。

この機会に、ここまで支えてくださった地域の方々に、療育ねっとわーく活動の軌跡を見ていただこうと写真展を開催します。ぜひいらしてください。

写真展は、5つのコーナーに分かれます。

療育ねっとわーく川崎の歩み



1998年 川崎の療育を考える会始まる

2000年 サポートグループ Rond 誕生

「療育を考える会」と「ハンディのある子どもたちに医療を考える会」が合併して、「NPO 法人療育ねっとわーく川崎」設立。

23年の山あり谷ありの活動をご紹介します。

医療的ケアの活動紹介



療育ねっとわーく川崎は、設立の理念を大切に、当事者と家族のニーズをもとに活動を展開してきました。中でも、「医療的ケアの活動」は Rond の支援の重要な柱となっています。この「医療的ケア」の道を切り開いて来られた当事者のみなさんと Rond の取り組みを紹介します。

みんなの写真



言葉でコミュニケーションは難しい。体を動かしての表現も難しい。でも、みんな全身で語っています。笑ったり、怒ったり、無視もします。時には職員へのいたわりさえも伝えてくれます。カメラマン川上さんが撮った Rond のみんなの個性豊かなアルバムのコーナーです。

東北大震災



東北大震災後、いち早く駆け付け、目の当たりにした惨状に、悲しみを押し殺してシャッターを押した川上さん。その後も山田町支援の中心でした。今年2月、闘病の末逝去された川上靖雅さんが残した岩手県山田町と大槌町の写真です。あの日のことを忘れないために、ぜひご覧ください。

療育ねっとわーく川崎の現在



現在8カ所ある事業所を地図上でご紹介するコーナーと動画の上映もあります。